ATTN! SEPT 7- 6-8PM

LINK! ADELANTE LATINO FRESHMAN LATINO/SPANISH-SPEAKING PARENT MTG!

BARTLETT HIGH SCHOOL

Versión en español después de cada página

Your paragraph text

Jennifer Reyes- AP of Freshman Success

CONTACT INFO

C232- Hawk Study Center
C229- Office within C232
(630) 372-4700 Ext. 4632
jenniferreyes@u-46.org

BE ON THE LOOK OUT!

Letters/emails will be sent home occasionally to communicate whether your student is "on-track" or "off track". It is important to be on the right side of those numbers! You will form your cumulative GPA after 1st semester! More info about that inside this edition!

HOCO 2023

LINK TO ALL HOCO INFO!

CLASS THEMES LINK HERE!

Dear Hawk Students and Families,

My name is Jennifer Reyes, Assistant Principal of Freshman Success here at BHS, and here JUST for YOU! I am excited to see all the exciting things your students and our staff will embark on as they start their new journey! This is my 21st year in education and 2nd at BHS, however, I am fully dedicated to providing the support your students need to have a successful first year. I am excited to be a HAWK!

What does Freshman "on track" mean?

Freshmen "on track" by definition are those that earn at least 10 credits by the end of the first year of HS and have failed no more than one semester in a core class (Math, Science, English, Social Science)Each semester class they complete and pass is one full credit.

Why is it important?

Studies show that being on track as a 9th grader is a BETTER indicator of HS success than race, income, neighborhood, and prior test scores combined. These students are 3 1/2 times more likely to graduate within four years than those "off track".

What can FAMILIES do to help???

Please engage in conversations about your child's education. Ask them about details regarding homework, teachers, their favorite and least favorite classes, what their grades show on Infinite Campus, and/or if they need help outside of class. Doing all of this requires minimal time and shows that you value their experience in their educational endeavors.

Thank you for your time,

Jennifer Reyes
AP of Freshman Success
Bartlett High School

ATTN! SEPT 7- 6-8PM

ENLACE! ADELANTE LATINO

JUNTA PARA LOS PADRES LATINOS/HISPANOHABLANTES

BARTLETT HIGH SCHOOL

Jennifer Reyes- AP of Freshman Success

PARA COMUNICAR CONMIGO

C232- Hawk Study Center
C229- Oficina en C232
(630) 372-4700 Ext. 4632
jenniferreyes@u-46.org

¡OJO!

Se enviarán cartas y correos elec. de vez en cuando para comunicar si su estudiante está "encaminado" o "desencaminado". ¡Es importante estar en el lado correcto de esos números! ¡Formarás tu GPA acumulativo después del primer semestre! ¡Más información sobre eso dentro de la segunda edición en octubre!

HOCO 2023

ENLACE de INFO DE HOCO 2023!

ENLACE de Info de los Grados...

Queridos Halcones Estudiantes y Familias

Mi nombre es Jennifer Reyes, subdirectora de Freshman Success aquí en BHS, ¡y estoy aquí SOLO para UDS! ¡Estoy emocionada de ver todas las cosas emocionantes en las que se embarcarán sus estudiantes y los maestros al comenzar su nuevo viaje! Este es el año veintiuno en educación y el segundo en BHS, sin embargo, estoy completamente dedicada a brindar el apoyo que sus estudiantes necesitan para tener un primer año exitoso. ¡Estoy emocionada de ser HALCÓN!

¿Qué significa estudiante de primer año "en camino"?

Los estudiantes de primer año "en camino" por definición son aquellos que obtienen al menos 10 créditos al final del primer año de HS y no han reprobado más de un semestre en una clase básica (Matemáticas, Ciencias, Inglés, Ciencias Sociales) Cada clase semestral que completar y aprobar es un crédito completo.

¿Por qué es importante?

Los estudios demuestran que estar bien encaminado como estudiante de 9.º grado es un MEJOR indicador del éxito en la escuela secundaria que la raza, los ingresos, el vecindario y los puntajes de exámenes anteriores combinados. Estos estudiantes tienen 3.5 veces más probabilidades de graduarse dentro de cuatro años que los que no están "en camino".

¿Qué pueden hacer las FAMILIAS para ayudar?

Por favor participe en conversaciones sobre su educación. Pregúnteles sobre los detalles relacionados con la tarea, los maestros, sus clases favoritas y menos favoritas, lo que muestran sus calificaciones en Infinite Campus y/o si necesitan ayuda fuera de clase. Hacer todo esto requiere un tiempo mínimo y demuestra que valora su experiencia en sus esfuerzos educativos. El evento de Adelante Latino el 7 de septiembre es para UDS..... Mire el enlace arriba...

Gracias por tu tiempo,

Jennifer Reyes
AP of Freshman Success
Bartlett High School

PE TIP: DRESS FOR WEATHER, SAFETY, AND STAY WITH YOUR TEACHER!
$5 PE SETS STILL FOR SALE, ASK YOUR TEACHER!

VOLUME 1 SEPTEMBER 2023

THE SOARING HAWK

The newsletter just for Freshmen & families

INSIDE THIS ISSUE:

Support: What can you do? What can we do? What can I do?, Important Dates, BEING Present

Getting Involved: Clubs/Sports/Engagement, Spirit Wear

Resources/Supports: Getting Access to Your Resources

Tip Corner: Time management

Administrative Team Contact Info - Safety Tips from the Hawk Staff

WE DREAM BIG

WELCOME TO BHS

YOU ARE THREE WEEKS INTO YOUR FIRST YEAR OF HIGH SCHOOL! DOES IT MEET YOUR EXPECTATIONS? PRE-CONCEIVED NOTIONS? DREAMS? HOPEFULLY IT IS NOT TOO OVERWHELMING OR SCARY. ALTHOUGH IT IS STILL VERY NEW AND CHALLENGING, YOU CAN DO IT, AND WE ARE HERE TO HELP YOU SOAR AS A HAWK ALL THE WAY TO GRADUATION IN THE YEAR...

BELIEVE HONOR SUCCEED

2027

MAKE YOUR MARK, READY, SET, GOOOOOO!!

EDICIÓN 1
SEPTIEMBRE 2023

EL HALCÓN VOLADOR

El boletín solo para estudiantes de primer año y familias

SOÑAMOS EN GRANDE

CONSEJO DE PE: ¡VÍSTETE PARA EL CLIMA, LA SEGURIDAD Y QUÉDATE CON TU MAESTRO! JUEGOS DE EDUCACIÓN FÍSICA DE $5 AÚN A LA VENTA, ¡PREGÚNTALE A TU MAESTRO!

EN ESTA EDICIÓN:

Soporte: ¿Qué puedes hacer? ¿Qué podemos hacer? ¿Que puedo hacer? Fecha importantes...

Involucrarse: Clubes/Deportes/Participación

Recursos: Toda la escuela, IC, Canvas, Tutoría

Rincón de consejos: Gestión del tiempo/asistencia

Información de contacto administrativa y de soporte

BIENVENIDOS A BHS

¡ESTÁS A TRES SEMANAS DE TU PRIMER AÑO DE ESCUELA SECUNDARIA! ¿CUMPLE CON TUS EXPECTATIVAS? ¿NOCIONES PRECONCEVIDAS? ¿SUEÑOS? ESPEREMOS QUE NO SEA DEMASIADO ABRUMADOR O ATERRADOR. AUNQUE TODAVÍA ES MUY NUEVO Y DESAFIANTE, PUEDES HACERLO, Y ESTAMOS AQUÍ PARA AYUDARTE A VOLAR COMO UN HALCÓN HASTA LA GRADUACIÓN EN EL AÑO...

CREAN HONRAN TRIUNFEN

2027

¡HAZ TU MARCA, LISTO, GOOOOOO!

SUPPORT

LINK: ADELANTE LATINO- FRESHMAN PARENT MTG! 9/7 6-8 PM

What can YOU do? What can I do? What can families do?

Hawks and Parents: Did you KNOW???

Freshman: 0-9 Credits
Students must pass the required English and Math courses before advancing to the next grade level.

Sophomore: 10-19 credits
Students must pass the required English and math courses before advancing to the next grade level.

Junior: 20-29 credits
Students must pass the required English and math courses before advancing to the next grade level.

Senior: 30+ credits
Students must complete all state & district grad requirements to earn diploma.

High School is hard, PARENTS!!

We want to be more than just a lesson, a lunch, a reminder to wear ID's, etc. We will most likely be spending more time with your kids than you get to because of work, sports, or other time constraints. Be our partner in the teaching of honesty, integrity, and good work ethic. Most of all, have patience as they navigate a new world and keep asking about what is going on in their world! Go one step FURTHER! Join BPAC, Adelante Latino, Padres Unidos and Boosters to be more aware of what our parents can do and attend every event that you can!

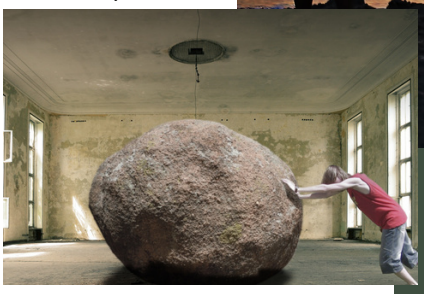

Important Upcoming Dates

September 4- No school Labor day

September 7- **1st Adelante Latino Mtg @ BHS 6pm**
Community Engagement Session @ Welcome Ctr 7pm

September 15- Home Football Game Vs. Elgin

September 22-
Academy Team Building Day

September 25-30
HOMECOMING WEEK!
Links on front page for info

October 11-
Academy Open House @BHS for 8th graders

BE PRESENT VS. BE ENGAGED

What is even the difference? You can be present physically but very mentally or emotionally disengaged. Sometimes our kids come to school with so much on their minds or have very busy lives outside of school that weigh them down. The first step and biggest battle to overcoming these feelings is showing up.

Our freshman attendance over the last couple weeks has been at 94.6%, not a bad number at all, but we could always be better! Although we do not have the number of E's or F's right now, when that data is available we will compare it to the attendance, which will tell us if they are all physically AND mentally present! Please be aware that YOU have access to Infinite Campus and should watch your grades weekly if not daily! Do not be surprised and get a head start on getting help! See Page 4!

Soporte

ENLACE: ADELANTE LATINO- JUNTA DE PADRES HISPANOHABLANTES 9/7 6-8 PM

¿Qué puedes hacer? ¿Que puedo hacer? ¿Qué pueden hacer las familias?

Halcones y Padres: ¿Sabían que???

Estudiante de primer año:
0-9 créditos
Los estudiantes deben aprobar el inglés y matemáticas requeridos cursos antes de avanzar a el siguiente nivel de grado.

Estudiante de segundo año:
10-19 créditos
Los estudiantes deben aprobar los cursos requeridos de inglés y matemáticas antes de avanzar al siguiente nivel de grado.

Junior: 20-29 créditos
Los estudiantes deben aprobar los cursos requeridos de inglés y matemáticas antes de avanzar al siguiente nivel de grado.

Sénior: 30+ créditos
Los estudiantes deben completar todos los requisitos de graduación estatales y distritales para obtener el diploma.

¡La escuela secundaria es difícil, PADRES!

Queremos ser más que una simple lección, un almuerzo, un recordatorio para usar identificaciones, etc. Lo más probable es que pasemos más tiempo con sus hijos que usted debido al trabajo, los deportes u otras limitaciones de tiempo. Sea nuestro socio en la enseñanza de la honestidad, la integridad y la buena ética de trabajo. ¡Sobre todo, ten paciencia mientras navegan por un mundo nuevo y sigue preguntando qué está pasando en su mundo! ¡Ve un paso MÁS ALLÁ!
¡Únase a BPAC, Adelante Latino, Padres Unidos y Boosters para estar más al tanto de lo que nuestros padres pueden hacer y asista a todos los eventos que pueda!

Próximas fechas importantes

4 de septiembre- No hay clases Día del Trabajo

7 de septiembre- PRIMERA JUNTA de Adelante Latino @ BHS 6pm
Sesión de participación comunitaria en EHS 7pm

15 de septiembre- Partido de fútbol BHS vs. EHS

22 de septiembre- Evento especial de la Academia- Actividades de equipo

25-30 de septiembre¡SEMANA DE HOMECOMING! El enlace para info de Hoco23 en la pag. 1

11 de octubre- Padres y estudiantes de 8vo grado- Noche de Academia

SER PRESENTE vs. SER PARTICIPANTE

¿Cuál es la diferencia? Puedes estar presente físicamente pero muy desconectado mentalmente o emocionalmente. A veces, nuestros hijos llegan a la escuela con tantas cosas en la cabeza o tienen vidas muy ocupadas fuera de la escuela que los abruman. El primer paso y la mayor batalla para superar estos sentimientos es estar presente.

Nuestra asistencia de estudiantes de primer año durante las últimas dos semanas ha sido del 94,6%, no es un mal número, ¡pero siempre podríamos ser mejores! Aunque no tenemos el número de E o F en este momento, cuando esos datos estén disponibles, los compararemos con la asistencia, ¡lo que nos dirá si todos están física Y mentalmente presentes! ¡Tenga en cuenta que USTED tiene acceso a Infinite Campus y debe ver sus calificaciones semanalmente, si no todos los días! ¡No se sorprenda y comience a obtener ayuda! ¡Vea la página 4!

Getting Involved
Clubs, Sports, Activities/Events

Clubs & Activities

No lie. There are over 95 clubs and activities here at BHS. If you want to get involved and have a PASSION, you just need to find a sponsor, propose this activity to Mr. Bral (AD) or Mr. Demovsky, and it could be YOUR creation! Whether it is joining or starting a club, you will meet people, stay motivated to be eligible grade-wise, and make BHS your new home! You will spend more time here than at home most likely!

If you have an interest and just do not know where to go to find out more- email Mr. Bral or Mrs. Reyes to find out more! Make sure you are listening to the 2nd-3rd period announcements daily!

Sports at BHS

Fall Sports

Cheerleading, Sideline
Cross Country, Boys and Girls
Dance, Sideline
Football
Golf, Boys and Girls
Soccer, Boys
Swimming, Girls
Tennis, Girls
Volleyball, Girls

Winter Sports

Basketball, Boys and Girls
Bowling, Boys and Girls
Cheerleading, Competitive
Dance, Competitive
Gymnastics, Girls
Swimming, Boys
Wrestling – Both

Spring Sports

Badminton, Girls
Baseball, Boys
Lacrosse, Boys and Girls
Soccer, Girls
Softball, Girls
Tennis, Boys
Track & Field, Boys and Girls
Volleyball, Boys

BHS Spiritwear!

The BHS Spiritwear Online Shop is now OPEN! All items will be shipped directly to your house. Add some BHS gear to your closet! Store closes September 6, 2023, **https://bsnteamsports.com/shop/BFEARHS**

HOCO 2023

LINK TO ALL HOCO INFO!

CLASS THEMES LINK HERE!

SPORT REGISTRATION IS ONLINE AT IL.8TO18.COM/BARTLETT

A Involucrarse
Clubes, Deportes, Actividades/Eventos

Clubes y actividades

No es mentira. Hay más de 95 clubes y actividades aquí en BHS. Si quieres involucrarte y tener una PASIÓN, solo necesitas encontrar un patrocinador, proponer esta actividad al Sr. Bral (AD) o al Sr. Demovsky, ¡y podría ser TU creación! Ya sea que se una o inicie un club, conocerá gente, se mantendrá motivado para ser elegible en cuanto a grado y hará de BHS su nuevo hogar. ¡Lo más probable es que pases más tiempo aquí que en casa!

Escribe un mensaje a Sr. Bral o a la Sra. Reyes si necesitan info. sobre un club o actividad.

Deportes en BHS

Deportes de otoño
Porristas, línea lateral
Campo traviesa, niños y niñas
Dance, Sideline
Fútbol americano
Golf, niños y niñas
Fútbol, muchachos
Natación, Niñas
Tenis, Niñas
Voleibol, Niñas

Deportes de invierno
Baloncesto, Niños y Niñas
Bolos, Niños y Niñas
Porristas, Competitivo
Danza, Competitiva
Gimnasia, Niñas
Natación, muchachos
Wrestling

Deportes de primavera
Bádminton, Niñas
Béisbol, muchachos
Lacrosse, niños y niñas
Fútbol, niñas
Softbol, Niñas
Tenis, muchachos
Atletismo, niños y niñas
Voleibol, Varones

Ropa deportiva de BHS!

¡La tienda en línea de BHS Spiritwear ya está ABIERTA! Todos los artículos serán enviados directamente a su casa. ¡Agregue algo de equipo BHS a su armario! La tienda cierra el 6 de septiembre de 2023. https://bsnteamsports.com/shop/FEARBHS23

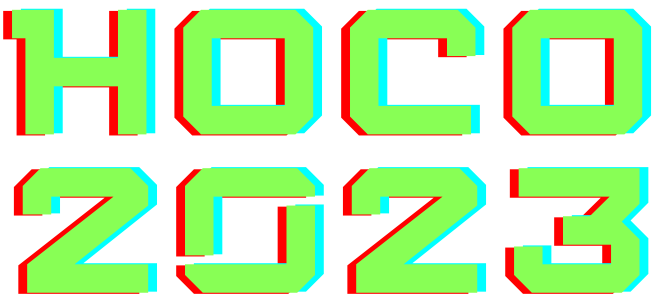

ENLACE de INFO DE HOCO 2023!

ENLACE de Info de los Grados...

El registro deportivo es en línea en il.8to18.com/Bartlett

Student Resources

Getting Access to YOUR BHS Resources

Who is YOUR counselor?

All counselors are listed below by LAST name alpha sort and are all located in the Guidance Office across from the Main Office.

Vanbooven (A - DAU) thomasvanbooven@u-46.org
Fullhart (DAV - JU) stephaniefullhart@u-46.org
Laursen (K - NG) lauralaursen@u-46.org
Hilvert (NI - SAQ) cherylhilvert@u-46.org
Bean(SAR - Z) erinbean@u-46.org
Miranda (Dual Language/ESL) dianamiranda@u-46.org
Ortiz (IEP/9-11th grade 504 plans) melissaortiz@u-46.org

For mental wellness, social-emotional support, your social workers are listed here.

Huggins (A - G) Ext. 4716
Andrews (H - O) Ext. 4707
Johnson (P - Z) Ext. 4786

INFINITE CAMPUS

What do you use Infinite Campus for?

-Check grades, progress, assessments
-Contact teachers
-Update family information
-Check attendance
-Check credit count

https://campus.u-46.org/campus/portal/u46.jsp

Link to Instructional Technology Page for ANY Tech help:

https://www.u-46.org/Page/3579

Hawk Study Center C232

Now OPEN DURING LUNCH PERIODS 4-7 for Students of all grade levels! Math, Language Arts, and Science tutors available DAILY ALL YEAR ROUND!

It is that simple!

E-mail jenniferreyes@u-46.org for questions or other needs!!

SEE ATTACHED FLIER!

Canvas

-

-One stop shop for instructional materials, links to resources
-Access to all announcements/assignments for all your classes
-Access to all library resources by grade level
-Parents- Be an Observer in Canvas and see everything your child sees!
-Used to post assignments on Non-testing days for freshmen or inclement weather days!

Link to Parent/Student Tutorials and log-in:
https://www.u-46.org/Page/17219

You may be SURPRISED to feel a true sense of belonging when you have at least one trusted adult in the building! Who is YOUR person???

Recursos para estudiantes

Como obtener acceso a SUS recursos de BHS

¿Quién es TU consejero?

Todos los consejeros se enumeran a continuación por apellido alfabético y están ubicados en la Oficina de guía frente a la Oficina Principal.

Vanbooven (A - DAU) Ext. 4191
Fullhart (DAV - JU) Ext. 4636
Laursen (K - NG) Ext. 4637
Hilvert (NI - SAQ) Ext. 4686
Bean(SAR - Z) Ext. 4687
Miranda (DL/ESL) Ext. 4689
Ortiz (IEP/grados 9-11 y planes 504) Ext. 4639

Para bienestar mental, apoyo socioemocional, sus trabajadores sociales se enumeran aquí.

Huggins (A - G) Ext. 4716
Andrews (H - O) Ext. 4707
Johnson (P - Z) Ext. 4786

INFINITE CAMPUS

¿Para qué usas Infinite Campus?
-Comprobar calificaciones, progreso, evaluaciones
-Contactar con los profesores
-Actualizar información familiar.
-Comprobar asistencia
-Verifique el conteo de crédito

https://campus.u-46.org/campus/portal/u46.jsp

Enlace a la página de tecnología educativa para CUALQUIER ayuda técnica:

https://www.u-46.org/Page/3579

Centro de estudios/TUTORES de halcones C232
Ahora abierto

¡DURANTE LOS PERIODOS DE ALMUERZO 4-7 para estudiantes de todos los niveles de grado!
¡Tutores de matemáticas, artes del lenguaje y ciencias disponibles TODOS LOS DÍAS TODO EL AÑO!
¡Es así de simple!
¡Envíe un correo electrónico a jenniferreyes@u-46.org si tiene preguntas u otras necesidades!
¡VER EL VOLANTE ADJUNTO!

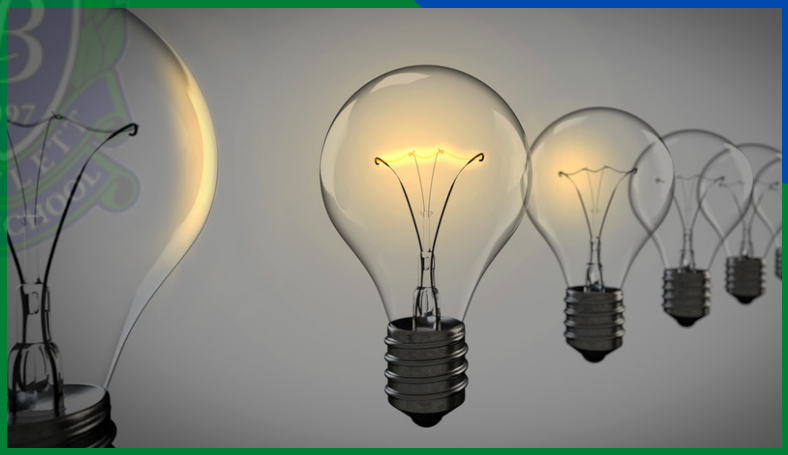

Canvas

-
- Ventanilla única para materiales de instrucción, enlaces a recursos
-Acceso a todos los anuncios/tareas para todas tus clases
-Acceso a todos los recursos de la biblioteca por nivel de grado
-Padres- ¡Sea un observador en Canvas y vea todo lo que ve su hijo!
-¡Se usa para publicar tareas en días sin exámenes para estudiantes de primer año o días de mal tiempo!

Enlace a tutoriales para padres/estudiantes e inicie sesión:
https://www.u-46.org/Page/17219

¡Te SORPRENDERÁ sentir un verdadero sentido de pertenencia cuando tienes al menos un adulto de confianza en el edificio! Quién es TU persona???

Hawk Tip Corner

The College Board Recommends...

Make a to-do list every day
Put the most important tasks at the top, even if they're things you're dreading, and tackle them first. Include things you want to do on your list too, so you have items you're looking forward to. Try motivating yourself with a reward if you get to everything on your list.

Keep your work with you
That way, if you find yourself with extra time—while on the train or bus or waiting for an appointment—you can get something done.

Don't be afraid to say no
It's OK to say no if your friend asks you to go to a movie one night but you have a test the next morning. Instead, find a time that works for both of you and go see the movie then.

Find your productive time
Are you a morning person or a night person? You'll be more efficient if you work when you're at your best.

Create a dedicated study time
Set up a time devoted only to studying or homework. Shut off your phone and respond to calls or texts when your work is finished. Don't check email or surf the Web (except when you need to for the work you're doing) during this time either.

Budget your time
Figure out how much time you usually spend on your activities and then create a weekly schedule to follow. Determine how much free time you have before you add any commitments. And don't forget to schedule time to relax.

Don't get sidetracked
If you find yourself wasting time on unimportant things, stop, check your to-do list and get back to what's at the top. Maybe you're procrastinating because you're not sure how to move forward on a school project. If that's the problem, check with your teacher to clear things up so you can get moving.

Get a good night's sleep
Your brain needs rest to perform at its peak. If it's time to sleep, list the things you still need to get done on the next day's to-do list and go to bed.

BE PROACTIVE, NOT REACTIVE! Advocate for YOURSELF!

"I never lose. I win or I LEARN."

For more tips...
https://www.collegeboard.org/

Esquina de punta de halcón

College Board recomienda...

Haz una lista de tareas todos los días...

Pon las tareas más importantes en la parte superior, incluso si son cosas que temes, y enfréntalas primero. Incluya las cosas que quiere hacer en su lista también, de modo que tenga cosas que esté deseando hacer. Intente motivarse con una recompensa si logra todo lo que está en su lista.

Mantenga su trabajo con usted...

De esa manera, si te encuentras con tiempo extra, mientras estás en el tren o el autobús o esperando una cita, puedes hacer algo.

No tengas miedo de decir que no...

Está bien decir que no si tu amigo te invita a ir al cine una noche pero tienes un examen a la mañana siguiente. En su lugar, busque un momento que funcione para ambos y vaya a ver la película en ese momento.

Encuentra tu tiempo productivo...

¿Es usted una persona de la mañana o una persona de la noche? Serás más eficiente si trabajas cuando estás en tu mejor momento.

Crear un tiempo de estudio dedicado...

Establece un tiempo dedicado únicamente a estudiar o hacer los deberes. Apague su teléfono y responda a las llamadas o mensajes de texto cuando termine su trabajo. Tampoco revise el correo electrónico ni navegue por la Web (excepto cuando lo necesite por el trabajo que está haciendo) durante este tiempo.

Presupuesta tu tiempo...

Calcule cuánto tiempo suele dedicar a sus actividades y luego cree un programa semanal a seguir. Determine cuánto tiempo libre tiene antes de agregar cualquier compromiso. Y no olvides programar un tiempo para relajarte.

No te desvíes...No te distraigas...

Si pierde el tiempo en cosas sin importancia, deténgase, revise su lista de tareas pendientes y vuelva a lo que está en la parte superior. Tal vez estés postergando porque no estás seguro de cómo avanzar en un proyecto escolar. Si ese es el problema, consulte con su maestro para aclarar las cosas y poder moverse.

Ten una buena noche y duerme...

Tu cerebro necesita descansar para rendir al máximo. Si es hora de dormir, enumere las cosas que aún debe hacer en la lista de tareas pendientes del día siguiente y vaya a la cama.

¡SÉ PROACTIVO, NO REACTIVO!

¡Aboga por TI MISMO!

"Yo nunca pierdo. Gano o APRENDO".

Para más consejos...

https://www.collegeboard.org/

ADMINISTRATIVE TEAM

Principal: Mike Demovsky
mikedemovsky@u-46.org
Associate Principal: Aaron Wichman
aaronwichman@u-46.org

AP of Freshman Success:
Jennifer Reyes
jenniferreyes@u-46.org

AP of Humanities: Mike Basich
mikebasich@u-46.org

AP of STEM: Milena Nedeljkovic
milenanedeljkovic@u-46.org

Athletic Director: Jeff Bral
jeffbral@u-46.org

AP of Innovation: Radwan Abordan
radwanabordan@u-46.org

AP of Student Services: Matthew Murphy
matthewmurphy@u-46.org

AP of Climate and Culture: Pete Serpe
peterserpe@u-46.org

Dean Jennifer Ross (A-G)
jenniferross@u-46.org

Dean Sean Gimpert(H-O)
seangimpert@u-46.org

Dean Jeff Villarreal(P-Z)
jeffreyvillarreal@u-46.org

WE ARE BHS! WE BELIEVE, HONOR, SUCCEED! WE DREAM BIG! CA-CAW! SEE YOU IN OCTOBER!

Safety Tips from Hawk Staff

- ID'S ARE TO BE CARRIED AND ACCESSIBLE AT ALL TIMES IN THE BUILDING AND AT ALL SCHOOL EVENTS BY STAFF AND STUDENTS.

- JUST BECAUSE YOU DO NOT HAVE TO DRESS FOR PE, THERE IS SUCH A THING AS APPROPRIATE FOOTWEAR AND CLOTHING TO GET THE MAXIMUM EXPERIENCE IN PE. UTILIZE THE TIME THE TEACHERS GIVE YOU IN YOUR PE PERIOD TO CHANGE CLOTHES AND SHOES FOR SAFETY AND HYGIENE PURPOSES.

-THE OFFICE OF THE DEANS ARE IMPLEMENTING INTERVENTIONS FOR CHRONIC TARDIES TO CLASS! CLEAR THE HALLWAYS!

-LOCK UP YOUR BELONGINGS OR LEAVE THEM AT HOME!

-BE ACCOUNTABLE FOR YOUR LOCATION AT ALL TIMES!

-PAY ATTENTION TO THE PA ANNOUNCEMENTS DURING AND AT THE END OF THE DAY TO BE AWARE OF ANY CHANGES!

EQUIPO ADMINISTRATIVO

Director: Mike Demovsky
mikedemovsky@u-46.org
Director Asociado: Aaron Wichman
aaronwichman@u-46.org

Subdirectora del Éxito de primer año:
Jennifer Reyes
jenniferreyes@u-46.org

Subdirectora de la Academia de STEM:
Milena Nedeljkovic
milenanedeljkovic@u-46.org

Subdirector de Humanidades:
Mike Basich
mikebasich@u-46.org

Subdirector de Educación Especial:
Matthew Murphy
matthewmurphy@u-46.org

Subdirector de Innovación:
Radwan Abordan
radwanabordan@u-46.org

Director Deportivo: Jeff Bral
jeffbral@u-46.org

Subdirector de Cultura y Clima:
Pete Serpe
peterserpe@u-46.org

Decana Jennifer Ross (A-G)
jenniferross@u-46.org

Decano Sean Gimpert(H-O)
seangimpert@u-46.org

Decano: Jeff Villarreal (P-Z)
jeffreyvillarreal@u-46.org

¡SOMOS BHS! ¡CREEMOS, HONRAMOS, TRIUNFAMOS!
¡SOÑAMOS EN GRANDE! ¡CA-CAW!
¡NOS VEMOS EN OCTUBRE!

Consejos de seguridad para los Hawks!

- LAS IDENTIFICACIONES SE DEBEN LLEVAR EN TODO MOMENTO EN EL EDIFICIO Y EN TODOS LOS EVENTOS ESCOLARES POR PARTE DE LOS EMPLEADOS Y LOS ESTUDIANTES.

- SOLO PORQUE NO TIENES QUE VESTIRTE PARA LA EDUCACIÓN FÍSICA, EXISTE EL CALZADO Y LA ROPA APROPIADOS PARA OBTENER LA MÁXIMA EXPERIENCIA EN EDUCACIÓN FÍSICA. UTILIZA EL TIEMPO QUE TE DAN LOS PROFESORES EN TU PERIODO DE EDUCACIÓN FÍSICA PARA CAMCIARTE DE ROPA POR LA SEGURIDAD Y HIGIENE .

-¡LA OFICINA DE LOS DECANOS ESTÁ IMPLEMENTANDO INTERVENCIONES PARA LAS TARDANZAS CRÓNICAS A CLASE! ¡DESPEJEN LOS PASILLOS!

-¡GUARDA TUS PERTENENCIAS BAJO LLAVE O DÉJALAS EN CASA!

-¡SÉ RESPONSABLE DE TU UBICACIÓN EN TODO MOMENTO!

-¡PRESTA ATENCIÓN A LOS ANUNCIOS DE MEGAFONÍA DURANTE Y AL FINAL DEL DÍA PARA ESTAR AL TANTO DE CUALQUIER CAMBIO!